



DFG

# How the DFG works

#ent2024

Dr. Anjana Buckow, Dr. Lukas Henning, Dr. Saskia Metzler

# Introduction

## Organisational Structure within Head Office

**Vorstand**

Präsidentin  
Professorin Dr. Katja Becker  
☎ 2222

Generalsekretärin  
Dr. Heide Ahrens  
☎ 2225

**Vorstandsebene**

**Abteilung Zentralverwaltung** Z

Leitung: Jurij von Kreißler ☎ 2666  
Stellvertretung: Volker Streicher ☎ 2638

**Abteilung Fachübergreifende Querschnittsangelegenheiten** I

Leitung: Dr. Harald von Kalm ☎ 3200  
Stellvertretung: Dr. Jürgen Güdler ☎ 2649

**Abteilung Fachliche Angelegenheiten der Forschungsförderung** II

Leitung: Dr. Annette Schmidmann ☎ 2251  
Stellvertretung: Dr. Johanna Kowol-Santen ☎ 2318

**Abteilung Programm- und Infrastrukturförderung** III

Leitung: Dr. Ulrike Eickhoff ☎ 2254  
Stellvertretung: Dr. Johannes Janssen ☎ 2430

**Gruppe Strategie und Grundsatzfragen** V-SG

Leitung: Dr. Jeroen Verschragen ☎ 2799  
Stellvertretung: N.N.

**Gruppe Finanzen** Z-FIN

Leitung: Volker Streicher ☎ 2638  
Stellvertretung: Alexander Losigkeit ☎ 2636

**Protokollarische Angelegenheiten und Veranstaltungen** I-PA

Leitung: Ursula Rogmans-Beucher ☎ 2726

**Gruppe Geistes- und Sozialwissenschaften 1: Geistes- und Kulturwissenschaften** II-GK

Leitung: Dr. Anne Bröggemann ☎ 2215  
Stellvertretung: Dr. Claudia Althaus ☎ 2202

**Gruppe Lebenswissenschaften 3: Medizin** II-MED

Leitung: Dr. Petra Hintze ☎ 2552  
Stellvertretung: Dr. Katja Hartig ☎ 2359

**Gruppe Sonderforschungsbereiche** III-SFB

Leitung: Dr. Susanne Zittartz-Weber ☎ 2304  
Stellvertretung: Dr. Thomas Mönker ☎ 2307

**Betriebsrat**

Dr. Michael Lentze ☎ 2449  
Dr. Achim Tieftrunk ☎ 2816

**Gruppe Presse- und Öffentlichkeitsarbeit** V-PR

Leitung: Marco Finetti ☎ 2230  
Stellvertretung: Dr. Jutta Ratzka ☎ 2665

**Gruppe Personal, Recht, Organisation** Z-FRO

Leitung: Nicole Stück ☎ 2524  
Stellvertretung: Friederike Kölle ☎ 2815

**Gruppe Informationsmanagement** I-IM

Leitung: Dr. Jürgen Güdler ☎ 2649  
Stellvertretung: Anke Reinhardt ☎ 2588

**Gruppe Geistes- und Sozialwissenschaften 2: Sozial- und Verhaltenswissenschaften** II-SV

Leitung: Dr. Anne Bröggemann ☎ 2215  
Stellvertretung: Dr. Eckard Klämper ☎ 2270

**Gruppe Physik und Chemie** II-FC

Leitung: Dr. Johanna Kowol-Santen ☎ 2316  
Stellvertretung: Dr. Michael Mölle ☎ 2351

**Gruppe Exzellenzstrategie und Forschungsimpulse** III-EXF

Leitung: Dr. Christine Petry ☎ 2355  
Stellvertretung: Dr. Sebastian Granderath ☎ 2273

**Gleichstellungsbeauftragte/-r**

Dr. Eva-Maria Sprengard ☎ 2029  
Dr. Gërit Sonntag ☎ 2733

**Gruppe Wirtschaft, Revision und Compliance** V-WR

Leitung: Ute Schmidt ☎ 2361  
Stellvertretung: Dr. Christine Spitzer ☎ 2228

**Gruppe Organisationsentwicklung und Transformationsmanagement** Z-OTM

Leitung: Birgit Feldmann ☎ 3340  
Stellvertretung: Dr. Stefan Hinrichs ☎ 3067

**Gruppe Qualitäts- und Verfahrensmanagement** I-QV

Leitung: Volker Kreutzer ☎ 2227  
Stellvertretung: Dr. Sarah Holthausen ☎ 2008

**Gruppe Lebenswissenschaften 1: Molekulare und Organismische Biologie** II-MOBA

Leitung: Dr. Ingrid Ohlert ☎ 2258  
Stellvertretung: Dr. Britta Mödige ☎ 2453

**Gruppe Geowissenschaften** II-GEO

Leitung: Dr. Harald Leich ☎ 2862  
Stellvertretung: Dr. Susanne Faulhaber ☎ 2363

**Gruppe Graduiertenkollegs und Karriereförderung** III-GKF

Leitung: Dr. Armin Krawisch ☎ 2424  
Stellvertretung: Dr. Katja Fettschoß ☎ 2782

**Schwerbehindertenvertretung**

Dr. Susanne Knoop ☎ 2747  
Cara-Isabelle Stinn ☎ 2412

**Berliner Büro** DFG-BERLIN

Leitung: Dr. Ina Sauer ☎ 4324

**Gruppe Informationstechnik, Infrastruktur** Z-INF

Leitung: Johannes Weber ☎ 2616  
Stellvertretung: N.N.

**Gruppe Forschungskultur** I-FK

Leitung: Dr. Sonja Ochenfeld-Repp ☎ 2027  
Stellvertretung: Dr. Eva Reichwein ☎ 2768

**Gruppe Lebenswissenschaften 2: Mikrobiologie, Immunologie, Neurowissenschaften** II-MIN

Leitung: Dr. Tobias Grimm ☎ 2986  
Stellvertretung: Dr. Regina Nickel ☎ 2052

**Gruppe Mathematik und Ingenieurwissenschaften 2** II-MING

Leitung: Dr.-Ing. Burkhard Jahnen ☎ 2487  
Stellvertretung: Dr. Florentin Neumann ☎ 2499

**Gruppe Wissenschaftliche Geräte und Informationstechnik** III-WGI

Leitung: Dr. Johannes Janssen ☎ 2430  
Stellvertretung: Dr. Christian Fenner ☎ 2324

**Beauftragte/-r für Korruptionsprävention**

Ute Schmidt ☎ 2361  
Dr. Christine Spitzer ☎ 2228

**Chinesisch-Deutsches Zentrum für Wissenschaftsförderung** V-CDZ

Leitung: Dr. Ingrid KröBmann ☎ 2786

**Gruppe Internationale Zusammenarbeit** I-HZ

Leitung: Dr. Jörg Schneider ☎ 2346  
Stellvertretung: Dr. Ingrid KröBmann ☎ 2786  
Stellvertretung: Kathrin Kohs ☎ 2985

**Gruppe Lebenswissenschaften 3: Geowissenschaften** II-MOBA

Leitung: Dr. Ingrid Ohlert ☎ 2258  
Stellvertretung: Dr. Britta Mödige ☎ 2453

**Gruppe Ingenieurwissenschaften 1** II-ING

Leitung: Dr.-Ing. Klaus Wefelmeier ☎ 2283  
Stellvertretung: Dr.-Ing. Bernd Giernoth ☎ 2284

**Gruppe Wissenschaftliche Literaturversorgungs- und Informationssysteme** III-LIS

Leitung: Dr. Johannes Fournier ☎ 2418  
Stellvertretung: Dr. Franziska Lämlich ☎ 2094

**Datenschutzbeauftragte/-r**

Dr. Philip Löhhausen (extern) ☎ +49 221 204 63 884

# Introduction

## Organisational Structure within Head Office

**Vorstand**

Präsidentin  
Professorin Dr. Katja Becker  
☎ 2222

Generalsekretärin  
Dr. Heide Ahrens  
☎ 2225

**Vorstandsebene**

**Abteilung Zentralverwaltung** Z

Leitung: Jurij von Kreißler ☎ 2666  
Stellvertretung: Volker Streicher ☎ 2638

**Abteilung Fachübergreifende Querschnittsangelegenheiten** I

Leitung: Dr. Harald von Kalm ☎ 3200  
Stellvertretung: Dr. Jürgen Güdler ☎ 2649

**Abteilung Fachliche Angelegenheiten der Forschungsförderung** II

Leitung: Dr. Annette Schmidmann ☎ 2251  
Stellvertretung: Dr. Johanna Kowol-Santen ☎ 2318

**Abteilung Programm- und Infrastrukturförderung** III

Leitung: Dr. Ulrike Eickhoff ☎ 2254  
Stellvertretung: Dr. Johannes Janssen ☎ 2430

**Gruppe Strategie und Grundsatzfragen** V-SG

Leitung: Dr. Jeroen Verschragen ☎ 2799  
Stellvertretung: N.N.

**Gruppe Finanzen** Z-FIN

Leitung: Volker Streicher ☎ 2638  
Stellvertretung: Alexander Losigkeit ☎ 2636

**Protokollarische Angelegenheiten und Veranstaltungen** I-PA

Leitung: Ursula Rogmans-Beucher ☎ 2726

**Gruppe Geistes- und Sozialwissenschaften 1: Geistes- und Kulturwissenschaften** II-GK

Leitung: Dr. Anne Bröggemann ☎ 2215  
Stellvertretung: Dr. Claudia Althaus ☎ 2202

**Gruppe Lebenswissenschaften 3: Medizin** II-MED

Leitung: Dr. Petra Hintze ☎ 2552  
Stellvertretung: Dr. Katja Hartig ☎ 2359

**Gruppe Sonderforschungsbereiche** III-SFB

Leitung: Dr. Suzanne Zittartz-Weber ☎ 2304  
Stellvertretung: Dr. Thomas Mönker ☎ 2307

**Betriebsrat**

Dr. Michael Lentze ☎ 2449  
Dr. Achim Tieftrunk ☎ 2816

**Gruppe Presse- und Öffentlichkeitsarbeit** V-PR

Leitung: Marco Finetti ☎ 2230  
Stellvertretung: Dr. Jutta Ratzka ☎ 2665

**Gruppe Personal, Recht, Organisation** Z-FRO

Leitung: Nicole Stück ☎ 2524  
Stellvertretung: Friederike Kölle ☎ 2815

**Gruppe Informationsmanagement** I-IM

Leitung: Dr. Jürgen Güdler ☎ 2649  
Stellvertretung: Anke Reinhardt ☎ 2588

**Gruppe Geistes- und Sozialwissenschaften 2: Sozial- und Verhaltenswissenschaften** II-SV

Leitung: Dr. Anne Bröggemann ☎ 2215  
Stellvertretung: Dr. Eckard Klämper ☎ 2270

**Gruppe Physik und Chemie** II-FC

Leitung: Dr. Johanna Kowol-Santen ☎ 2316  
Stellvertretung: Dr. Michael Mölle ☎ 2351

**Gruppe Exzellenzstrategie und Forschungsimpulse** III-EXF

Leitung: Dr. Christine Petry ☎ 2355  
Stellvertretung: Dr. Sebastian Granderath ☎ 2273

**Gleichstellungsbeauftragte/-r**

Dr. Eva-Maria Sprengard ☎ 2029  
Dr. Gërit Sonntag ☎ 2733

**Gruppe Wirtschaft, Revision und Compliance** V-WR

Leitung: Ute Schmidt ☎ 2361  
Stellvertretung: Dr. Christine Spitzer ☎ 2228

**Gruppe Organisationsentwicklung und Transformationsmanagement** Z-OTM

Leitung: Birgit Feldmann ☎ 3340  
Stellvertretung: Dr. Stefan Hinrichs ☎ 3067

**Gruppe Qualitäts- und Verfahrensmanagement** I-QV

Leitung: Volker Kreutzer ☎ 2227  
Stellvertretung: Dr. Sarah Holthausen ☎ 2008

**Gruppe Lebenswissenschaften 1: Molekulare und Organismische Biologie** II-MOBA

Leitung: Dr. Ingrid Ohlert ☎ 2258  
Stellvertretung: Dr. Britta Mbdge ☎ 2453

**Gruppe Geowissenschaften** II-GEO

Leitung: Dr. Harald Leich ☎ 2862  
Stellvertretung: Dr. Susanne Faulhaber ☎ 2363

**Gruppe Exzellenzstrategie und Forschungsimpulse** III-EXF

Leitung: Dr. Christine Petry ☎ 2355  
Stellvertretung: Dr. Sebastian Granderath ☎ 2273

**Schwerbehindertenvvertretung**

Dr. Susanne Knoop ☎ 2747  
Cara-Isabelle Stinn ☎ 2412

**Berliner Büro** DFG-BERLIN

Leitung: Dr. Ina Sauer ☎ 4324

**Gruppe Informationstechnik, Infrastruktur** Z-INF

Leitung: Johannes Weber ☎ 2616  
Stellvertretung: N.N.

**Gruppe Forschungskultur** I-FK

Leitung: Dr. Sonja Ocheinfeld-Repp ☎ 2027  
Stellvertretung: Dr. Eva Reichwein ☎ 2768

**Gruppe Lebenswissenschaften 2: Mikrobiologie, Immunologie, Neurowissenschaften** II-MIN

Leitung: Dr. Tobias Grimm ☎ 2986  
Stellvertretung: Dr. Regina Nickel ☎ 2052

**Gruppe Ingenieurwissenschaften 1** II-ING

Leitung: Dr.-Ing. Klaus Wefelmeier ☎ 2283  
Stellvertretung: Dr.-Ing. Bernd Giernoth ☎ 2284

**Gruppe Wissenschaftliche Geräte und Informationstechnik** III-WGI

Leitung: Dr. Johannes Janssen ☎ 2430  
Stellvertretung: Dr. Christian Fennar ☎ 2324

**Beauftragte/-r für Korruptionsprävention**

Ute Schmidt ☎ 2361  
Dr. Christine Spitzer ☎ 2228

**Chinesisch-Deutsches Zentrum für Wissenschaftsförderung** V-CDZ

Leitung: Dr. Ingrid KröBmann ☎ 2786

**Gruppe Internationale Zusammenarbeit** I-Z

Leitung: Dr. Jörg Schneider ☎ 2346  
Stellvertretung: Dr. Ingrid KröBmann ☎ 2786  
Stellvertretung: Kathrin Kohs ☎ 2985

**Gruppe Internationale Zusammenarbeit** I-Z

Leitung: Dr. Jörg Schneider ☎ 2346  
Stellvertretung: Dr. Ingrid KröBmann ☎ 2786  
Stellvertretung: Kathrin Kohs ☎ 2985

**Gruppe Lebenswissenschaften 2: Mikrobiologie, Immunologie, Neurowissenschaften** II-MIN

Leitung: Dr. Tobias Grimm ☎ 2986  
Stellvertretung: Dr. Regina Nickel ☎ 2052

**Gruppe Ingenieurwissenschaften 1** II-ING

Leitung: Dr.-Ing. Klaus Wefelmeier ☎ 2283  
Stellvertretung: Dr.-Ing. Bernd Giernoth ☎ 2284

**Gruppe Wissenschaftliche Geräte und Informationstechnik** III-WGI

Leitung: Dr. Johannes Janssen ☎ 2430  
Stellvertretung: Dr. Christian Fennar ☎ 2324

**Datenschutzbeauftragte/-r**

Dr. Philip Löhhausen (extern) ☎ +49 221 204 63 884

**Saskia Metzler**

**Anjana Buckow**

**Lukas Henning**

# Topics

**Who/what is the  
DFG?**

**Whom and what  
does the DFG fund?**

**What happens with  
a proposal once it is  
admitted?**

# The German Research System

BuFI - Actors of the German research and innovation system ([bundesbericht-forschung-innovation.de](https://www.bundesbericht-forschung-innovation.de))

- ▶ The federal government (“Bund”) provides financial resources. It gives funding via projects, agencies and contributions.
  - ▶ The 16 states (“Länder”) are responsible for universities (and education); they fund the universities.
- ➔ need to cooperate



Germany = a country consisting of 16 federal states

# The German Research Landscape

## Universities *versus* non-university research institutes

### ► Universities

- 120 Universities
- 205 Universities of Applied Sciences
- 57 Art Colleges





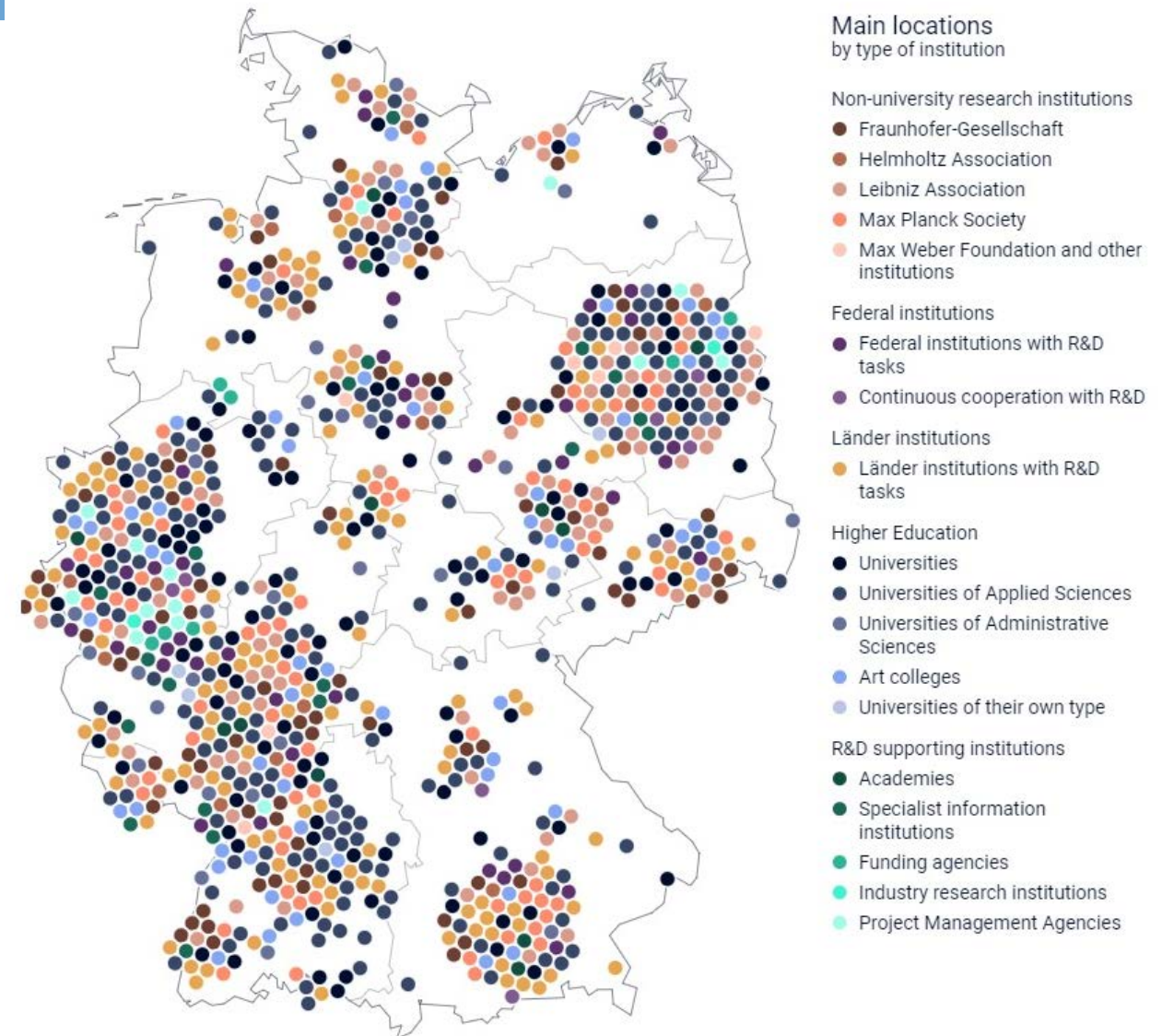



### ► Non-university research institutions

- 76 Fraunhofer Institutes
- 18 Helmholtz Institutes
- 96 Leibniz Institutes
- 84 Max Planck Institutes



# The German Research Landscape

## Alliance of German Science Organizations

Organization	Mission		Logo
Alexander von Humboldt Foundation	<b>promote academic cooperation globally</b>	AvH	
Fraunhofer	<b>applied research</b>	FhG	
German Academic Exchange Service	<b>support international exchange</b>	DAAD	
German Research Foundation	<b>fund excellent research</b>	DFG	
Helmholtz Association	<b>research with large scale equipment</b>	HGF	
Leibniz Association	<b>research, service museums</b>	WGL	
Leopoldina	<b>nat. academy of sciences</b>	Leopoldina	
Max Planck Society	<b>"makers of nobel-prize winners"</b>	MPG	

# The DFG – About Us

[www.dfg.de/en/dfg\\_profile](http://www.dfg.de/en/dfg_profile)

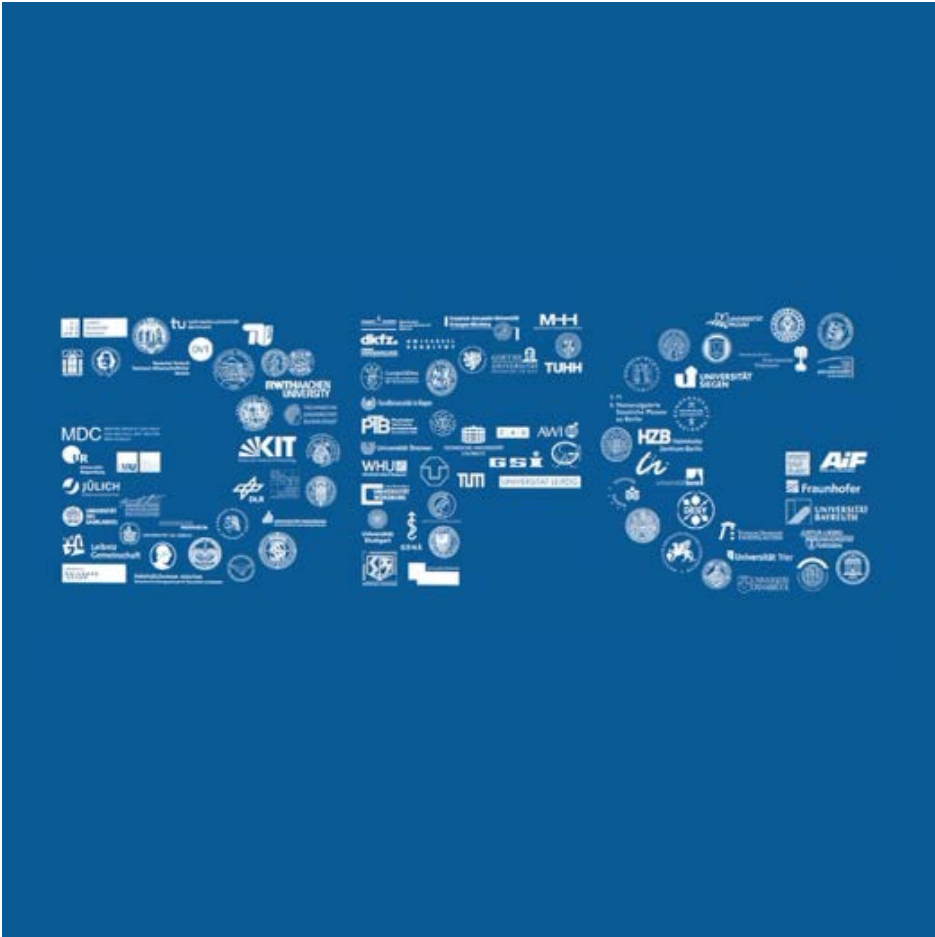

- ▶ The DFG is the largest **independent** and self-governing research **funding organisation** in Germany.
- ▶ It is an **association** under German private law. Its 99 members are:
  - 71 universities
  - 16 other research institutions
  - 8 academies of sciences and humanities
  - 4 scientific associations
- ▶ It serves **all branches** of science and the humanities by **funding research projects**.





## The DFG

- ▶ funds research projects in the area of **knowledge-driven** research,
- ▶ maintains **dialogue** with society, politics and business, advises state institutions,
- ▶ supports the **transfer of knowledge**.

It takes particular care to promote

- ▶ international **cooperation**,
- ▶ **early career researchers**,
- ▶ **gender equality and diversity** in science and the humanities.

# Origin of funds

[www.dfg.de/facts-figures](http://www.dfg.de/facts-figures)

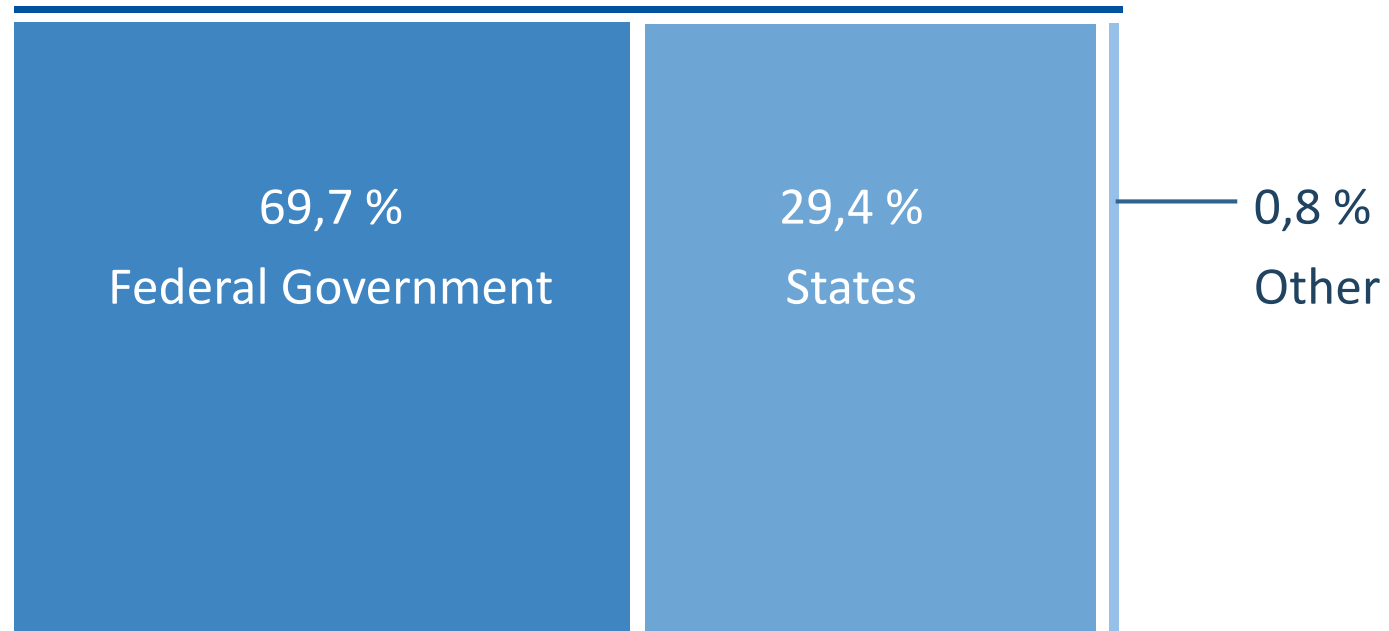

2023: 3,9 Billion

# The Deutsche Forschungsgemeinschaft

[www.dfg.de/statutory\\_bodies](http://www.dfg.de/statutory_bodies)

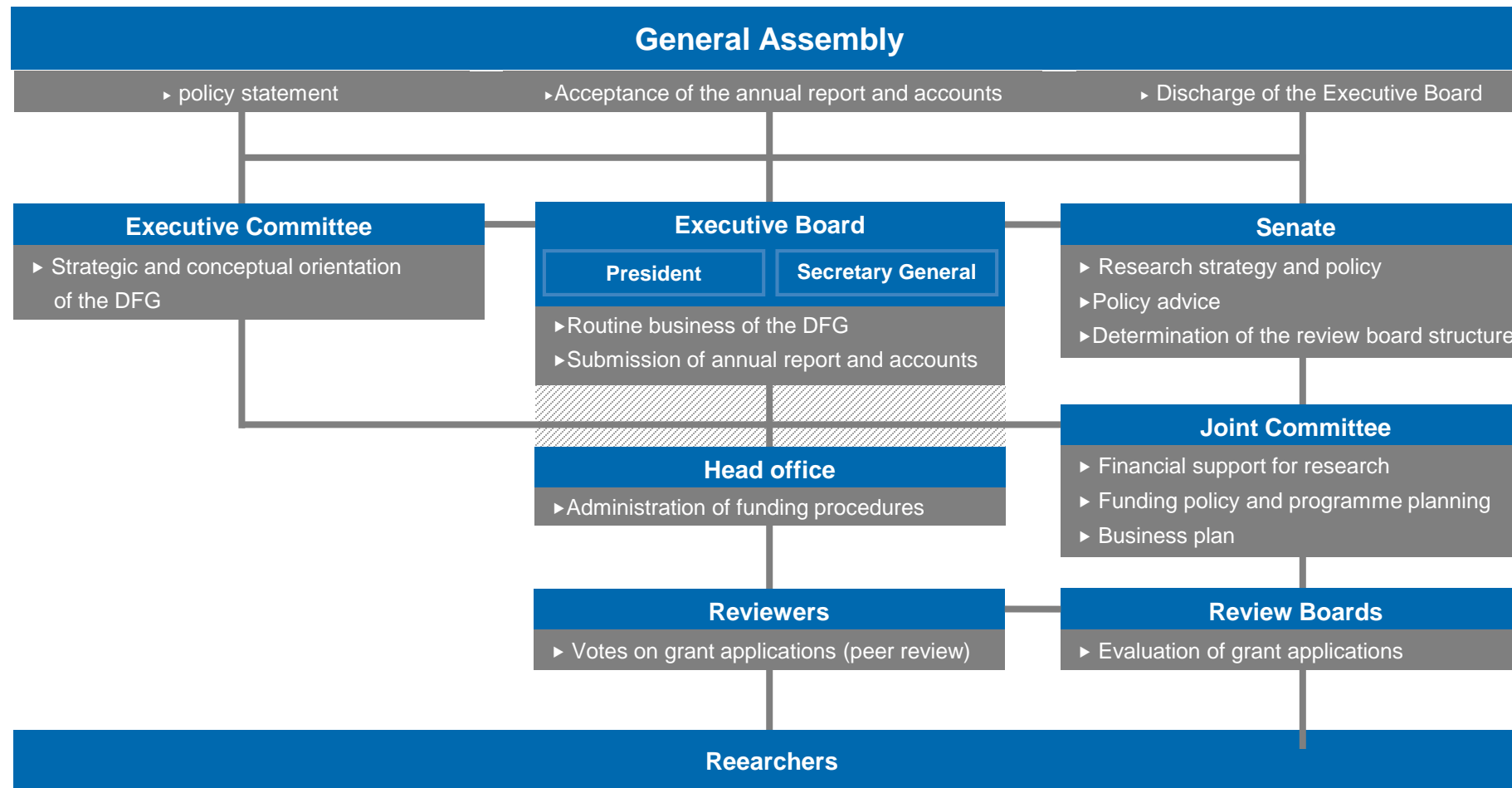

- Neither the federal government nor the states are members of the DFG
- Only research/academic/scientific organisations
- In „mixed“ decision making bodies, i.e. the Joint Committee, the representatives of science/research always have the majority
- Every four years, review board members are elected by the scientific community in Germany



Autonomy, self-government

# Review Boards

[www.dfg.de/review\\_boards](http://www.dfg.de/review_boards)



# Review Boards

## Newly Elected for the 2024-2028 Membership Period

[www.dfg.de/review\\_boards](http://www.dfg.de/review_boards)

- **Structure**

- The subject structure of the Review Boards is determined by the Senate of the DFG prior to each Review Board election.

- **Nomination** of candidates

- by member organisations of the DFG, academic societies and faculty associations

- **Right to vote** have all researchers in Germany who

- have completed their degree (PhD or equivalent)
- and are working in research

- **Candidates**

- are permanently employed researchers (typically professors)
- need sufficient(\*) German language skills to fulfill the tasks of the Review Boards

# Review Boards

## Structure, Period 2020-2024

Fachkollegium	Fachgebiet	Wissenschaftsbereich
101 Alte Kulturen 102 Geschichtswissenschaften 103 Kunst-, Musik-, Theater- und Medienwissenschaften 104 Sprachwissenschaften 105 Literaturwissenschaft 106 Sozial- und Kulturanthropologie, Außereuropäische Kulturen, Judaistik und Religionswissenschaft 107 Theologie 108 Philosophie	Geisteswissenschaften	Geistes- und Sozialwissenschaften
109 Erziehungswissenschaft und Bildungsforschung 110 Psychologie 111 Sozialwissenschaften 112 Wirtschaftswissenschaften 113 Rechtswissenschaften		
201 Grundlagen der Biologie und Medizin 202 Pflanzenwissenschaften 203 Zoologie	Biologie	Lebenswissenschaften
204 Mikrobiologie, Virologie und Immunologie 205 Medizin 206 Neurowissenschaften	Medizin	
207 Agrar-, Forstwissenschaften und Tiermedizin	Agrar-, Forstwissenschaften und Tiermedizin	

- 321 Molekülchemie
- 322 Chemische Festkörper- und Oberflächenforschung
- 323 Physikalische Chemie
- 324 Analytische Chemie
- 325 Biologische Chemie und Lebensmittelchemie
- 326 Polymerforschung
- 327 Theoretische Chemie

Chemie

- 307 Physik der kondensierten Materie
- 308 Optik, Quantenoptik und Physik der Atome, Moleküle und Plasmen
- 309 Teilchen, Kerne und Felder
- 310 Statistische Physik, Weiche Materie, Biologische Physik, Nichtlineare Dynamik
- 311 Astrophysik und Astronomie

Physik

- 312 Mathematik

Mathematik

- 313 Atmosphären-, Meeres- und Klimaforschung
- 314 Geologie und Paläontologie
- 315 Geophysik und Geodäsie
- 316 Mineralogie, Petrologie und Geochemie
- 317 Geographie
- 318 Wasserforschung

Geowissenschaften

- 401 Produktionstechnik
- 402 Mechanik und Konstruktiver Maschinenbau

Maschinenbau und Produktionstechnik

- 403 Verfahrenstechnik, Technische Chemie
- 404 Strömungsmechanik, Technische Thermodynamik und Thermische Energietechnik

Wärmetechnik/Verfahrenstechnik

- 405 Werkstofftechnik
- 406 Materialwissenschaft

Materialwissenschaft und Werkstofftechnik

- 407 Systemtechnik
- 408 Elektrotechnik und Informationstechnik
- 409 Informatik

Informatik, System- und Elektrotechnik

- 410 Bauwesen und Architektur

Bauwesen und Architektur

Naturwissenschaften

Ingenieurwissenschaften

Source: Annual Report 2023

# Topics

**Who/what is the  
DFG?**

**Whom and what  
does the DFG fund?**

**What happens with  
a proposal once it is  
admitted?**



# The DFG's Funding Activities

[www.dfg.de/facts-figures](http://www.dfg.de/facts-figures)

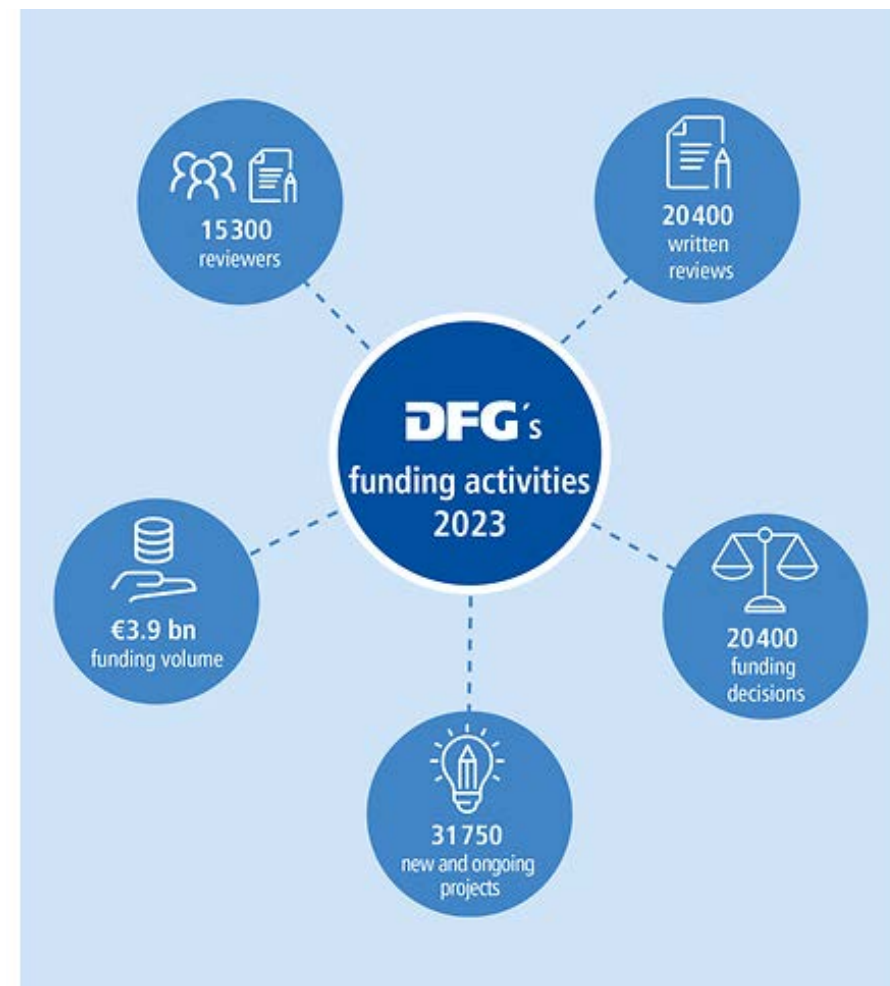
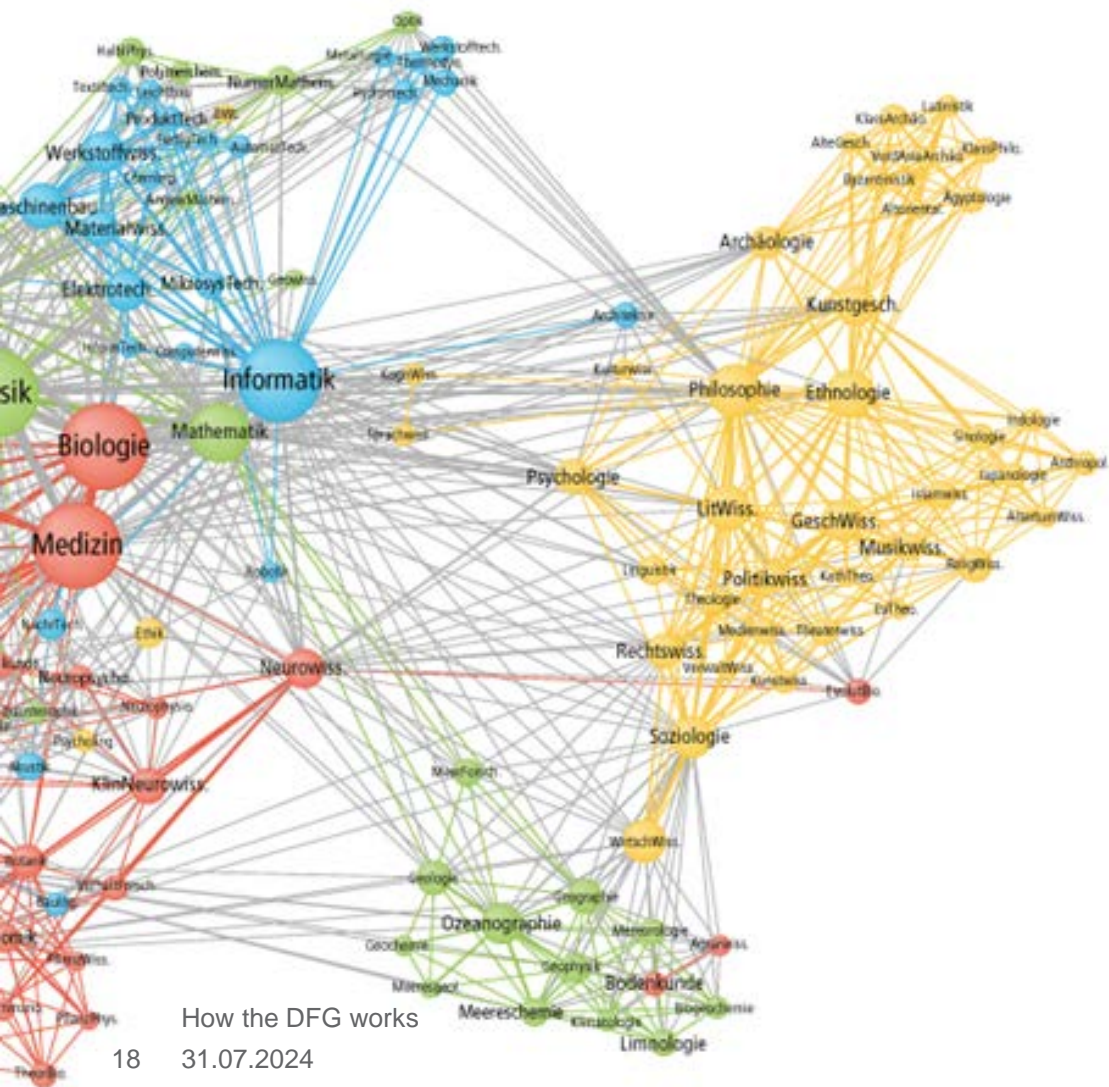

# Amount of research funding awarded by programme for 2023 (in €m and %)

[www.dfg.de/statistics](http://www.dfg.de/statistics)

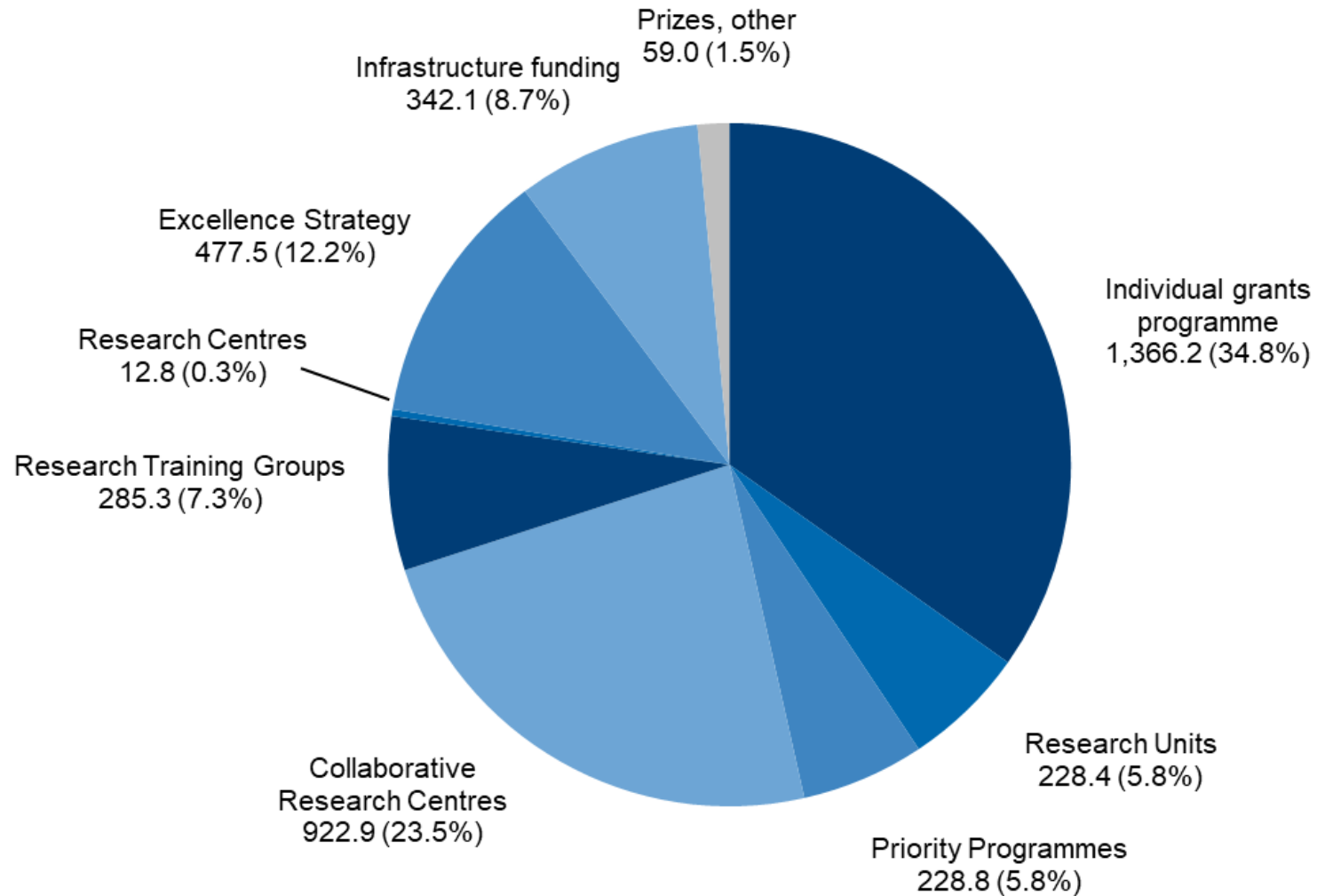

# Amount of research funding\* awarded by scientific discipline for each calendar year, 2020 to 2023 (in €m and %)

[www.dfg.de/statistics](http://www.dfg.de/statistics)

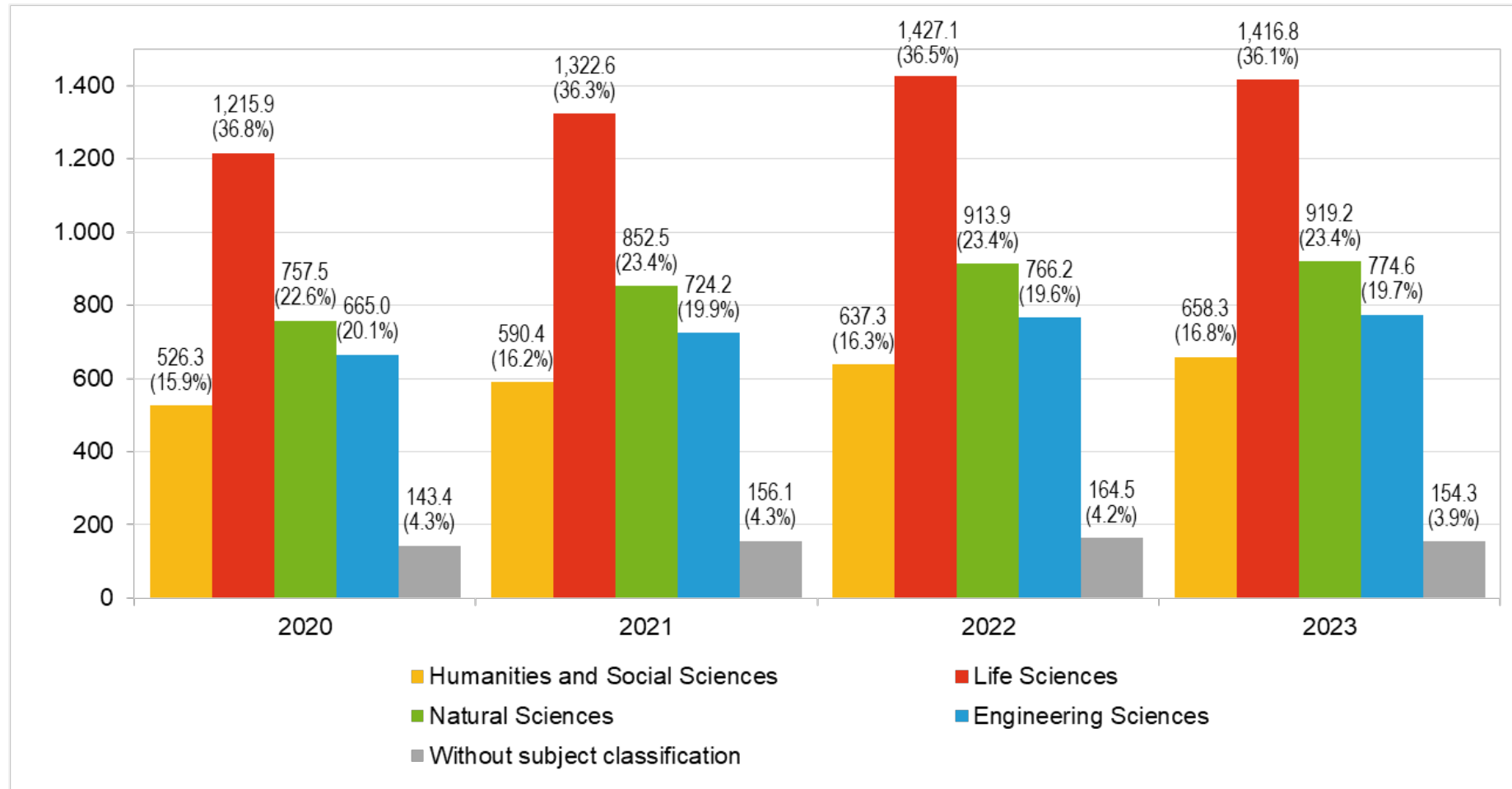

# Funding rates\* in the individual grants programme by scientific discipline 2020 to 2023 (in %)

[www.dfg.de/statistics](http://www.dfg.de/statistics)

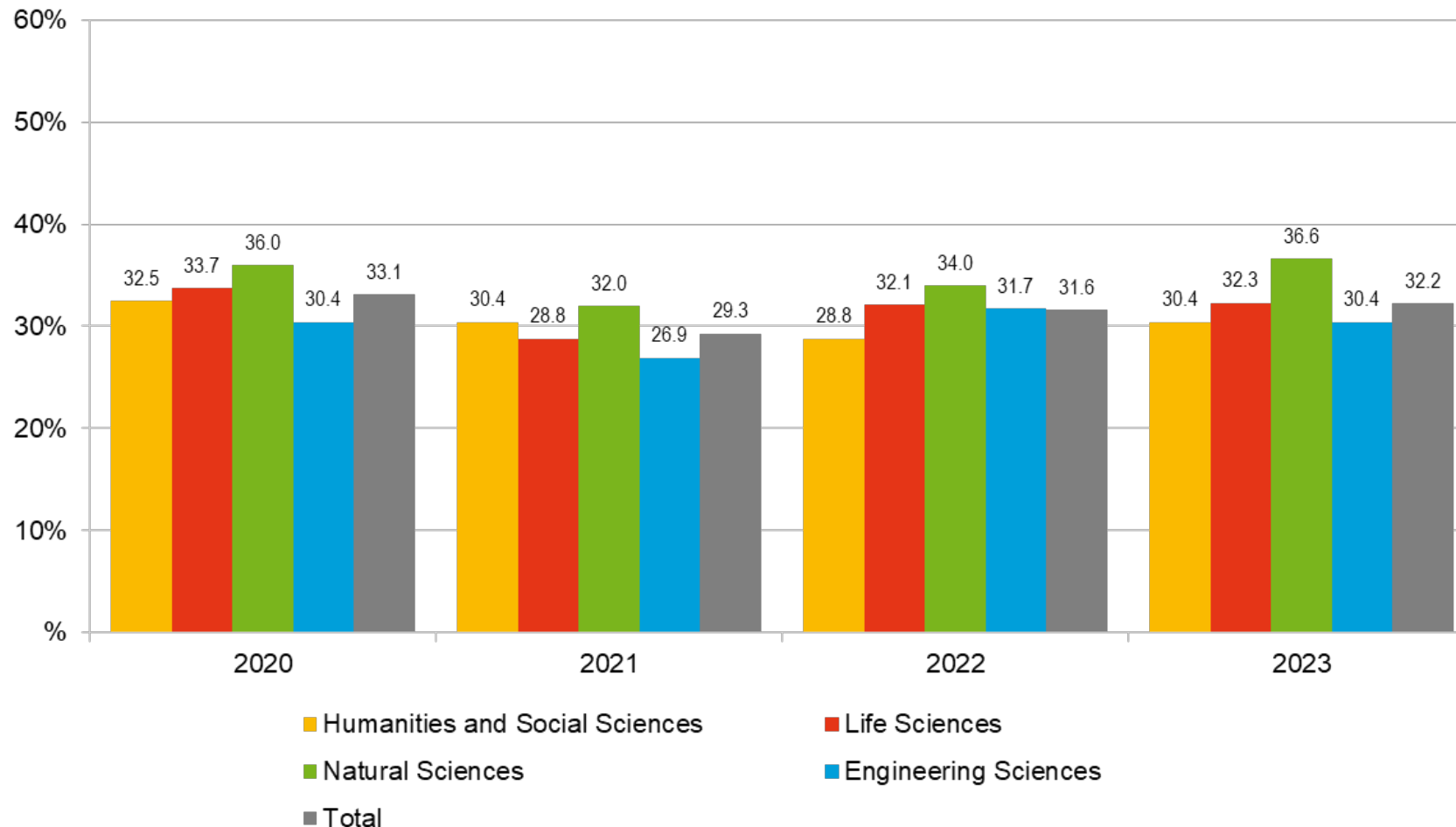

\* The funding rate (or success rate) was calculated by dividing the number of awards by the number of proposals reviewed.



- ▶ Open, bottom-up choice of **research topics**
- ▶ **Basic research** in any field of science and the humanities
- ▶ No **age** restrictions
- ▶ **Unbiased review** based on scientific criteria
- ▶ Individual **career phases** and family-related career breaks are considered in the review process
- ▶ **10 Principles** of Effective Career Support in Academia
- ▶ No **deadlines\***

excl. Priority Programmes, international calls etc.

# Structure of Funding Portfolio

[www.dfg.de/en/research-funding/funding-opportunities/programmes](http://www.dfg.de/en/research-funding/funding-opportunities/programmes)

Applicant	Individuals				Institutions			Prizes	
Funding Focus	Investigators	Themes	Forum	Infrastructure	Themes	Forum	Infrastructure	Individuals	
Funding Instruments	<ul style="list-style-type: none"> <li>› Walter Benjamin Programme</li> <li>› Research Fellowships</li> <li>› Emmy Noether Programme</li> <li>› Heisenberg Programme</li> </ul>	<ul style="list-style-type: none"> <li>› Individual Research Grants</li> <li>› Reinhart Koselleck Projects</li> <li>› Package Proposals</li> <li>› Initiation of International Collaboration</li> <li>› Research Units</li> <li>› Clinical Research Units</li> <li>› Clinical Trials</li> <li>› Projects in Priority Programmes</li> </ul>	<ul style="list-style-type: none"> <li>› Centres for Advanced Studies in Humanities and Social Sciences</li> <li>› Scientific Networks</li> <li>› Workshops for Early Career Investigators</li> <li>› Project Academies</li> <li>› International Scientific Events</li> </ul>	<ul style="list-style-type: none"> <li>› New Instrumentation for Research</li> <li>› Specialised Information Services</li> <li>› Information Infrastructures for Research Data</li> <li>› Infrastructures for Scholarly Publishing</li> <li>› e-Research Technologies</li> <li>› Digitisation and Indexing</li> <li>› Coordinating Roles and Responsibilities in Information Infrastructures</li> <li>› Research Software Infrastructures</li> </ul>	<ul style="list-style-type: none"> <li>› Collaborative Research Centres/ Transregios</li> </ul>	<ul style="list-style-type: none"> <li>› (International) Research Training Groups</li> <li>› DFG Research Centres</li> <li>› Research Impulses</li> </ul>	<ul style="list-style-type: none"> <li>› Major Research Instrumentation</li> <li>› Major Instrumentation Initiatives</li> <li>› Core Facilities</li> <li>› Open Access Publication Funding</li> <li>› Open Access Publishing</li> </ul>	<ul style="list-style-type: none"> <li>› Clusters of Excellence</li> <li>› National Research Data Infrastructure</li> <li>› State Major Instrumentation</li> </ul>	<ul style="list-style-type: none"> <li>› Gottfried Wilhelm Leibniz Prize</li> <li>› Heinz Maier-Leibnitz Prize</li> <li>› Communicator Award</li> <li>› Copernicus Award</li> <li>› Albert Maucher Prize in Geoscience</li> <li>› Bernd Rendel Prize in Geoscience</li> <li>› Ursula M. Händel Animal Welfare Prize</li> <li>› von Kaven Award</li> </ul>

# DFG Funding Opportunities for Postdocs

[www.dfg.de/research\\_careers](http://www.dfg.de/research_careers)  
[www.dfg.de/en/research\\_funding/individual\\_grants\\_programmes](http://www.dfg.de/en/research_funding/individual_grants_programmes)  
[www.dfg.de/announcements\\_proposals](http://www.dfg.de/announcements_proposals)

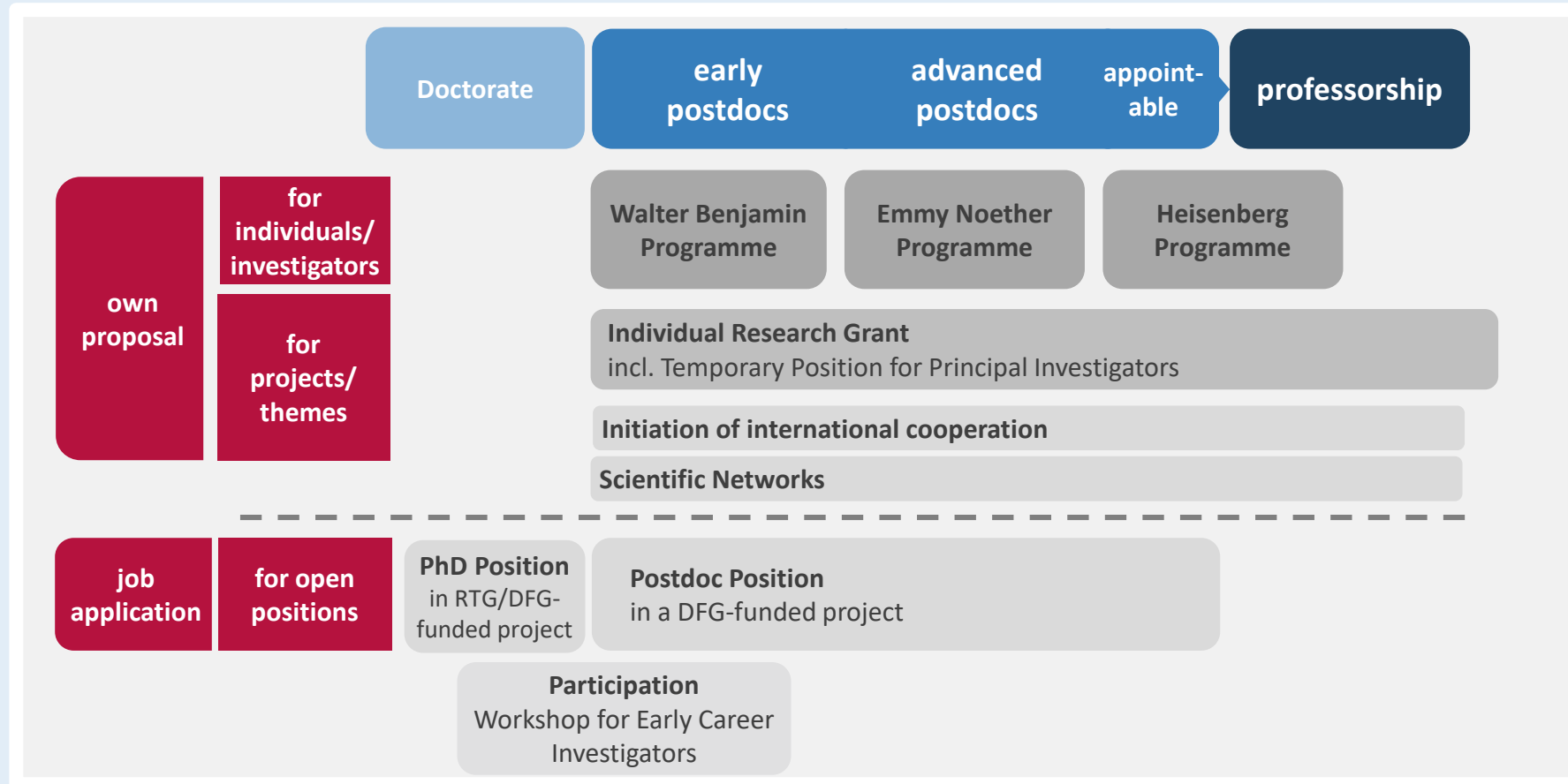

# Funding principles Scientific Library Services and Information Systems (LIS)

## Overarching funding objective:

### Development of nationwide and efficient research information systems

Structure formation

Setting impulses

- Nationwide provision and long-term availability of project results
- Orientation along scientific needs
- Collaboration between researchers and experts in the field of information infrastructures
- If possible, freely accessible scientific content, research and project results (FAIR, Open Access, open source etc.)



# Programs within the LIS group

## ➤ **Information Infrastructures for Research Data**

- enabling, improving and further developing research data management (RDM)

## ➤ **Infrastructures for Scholarly Publishing**

- support the transition to open access through the establishment and development of suitable information infrastructures and the development of structural conditions.

## ➤ **e-Research Technologies**

- establishment and development of nationwide digital information infrastructures serving all or certain fields of research

## ➤ **Research Software Infrastructures**

- support projects that are dedicated to the development, establishment or organisation of infrastructures for research software

# Programs within the LIS group

## ➤ **Digitisation and Indexing**

- digitisation or indexing of relevant collections according to established standards for indexing and/or digitisation, guidelines and data formats

## ➤ **Open-Access Publication Funding**

- facilitate structures for financing open access transformation while improving transparency with regard to the costs involved for the publication of research results in open access

## ➤ **Specialised Information Services**

- establishment and expansion of specialized information services to enable German-based researchers of all disciplines to access specialized literature and research-specific information

## ➤ **Coordinating Roles and Responsibilities in Information Infrastructures**

- support academics and information infrastructure operators in taking on independent responsibility for creating solutions to emerging challenges in the development and expansion of research-related information infrastructures

# Topics

**Who/what is the  
DFG?**

**Whom and what  
does the DFG fund?**

**What happens with  
a proposal once it is  
admitted?**

# How does the decision-making process work?

[www.dfg.de/quo\\_vadis\\_proposal](http://www.dfg.de/quo_vadis_proposal)

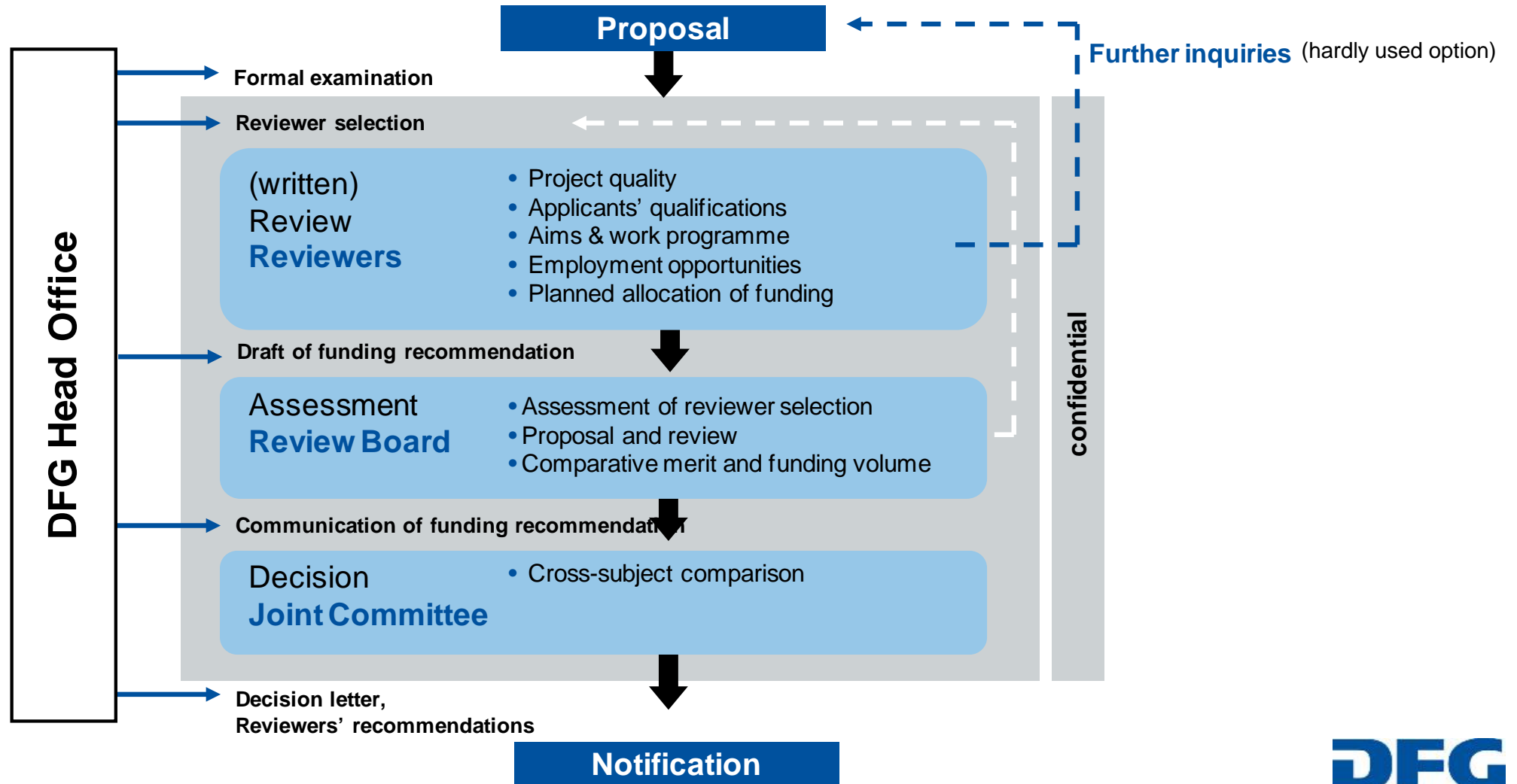

# Average decision times for proposals

DFG, German Research Foundation - Processing Times and Success Rates

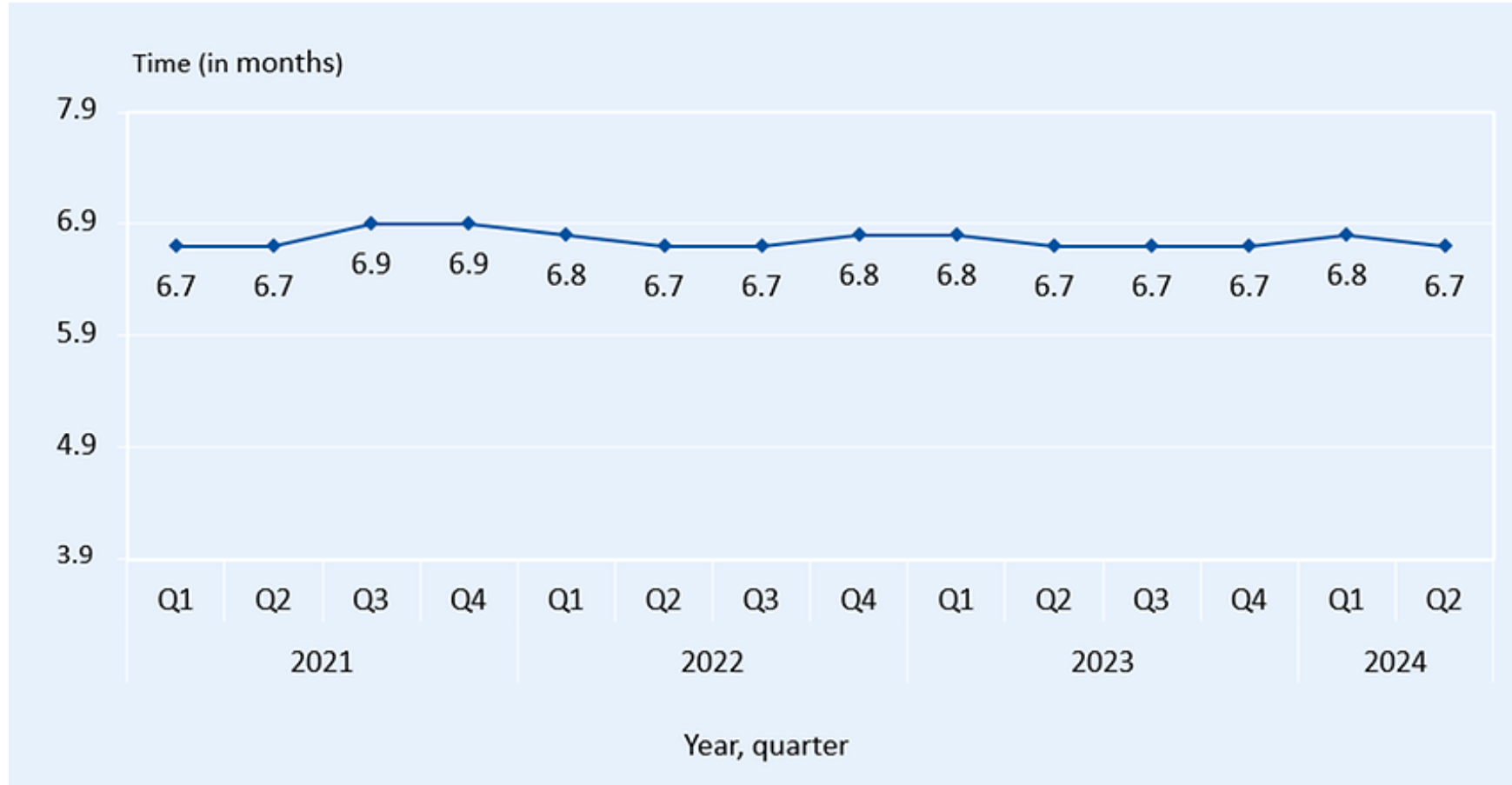

# Review Process

- ▶ Like elsewhere in academia: peer review is based on the willingness of experts to donate their time
- ▶ The willingness to provide written reviews is decreasing
  - Positive side: until now, time to decision remains at same level
  - What could be an incentive to donate reviews?

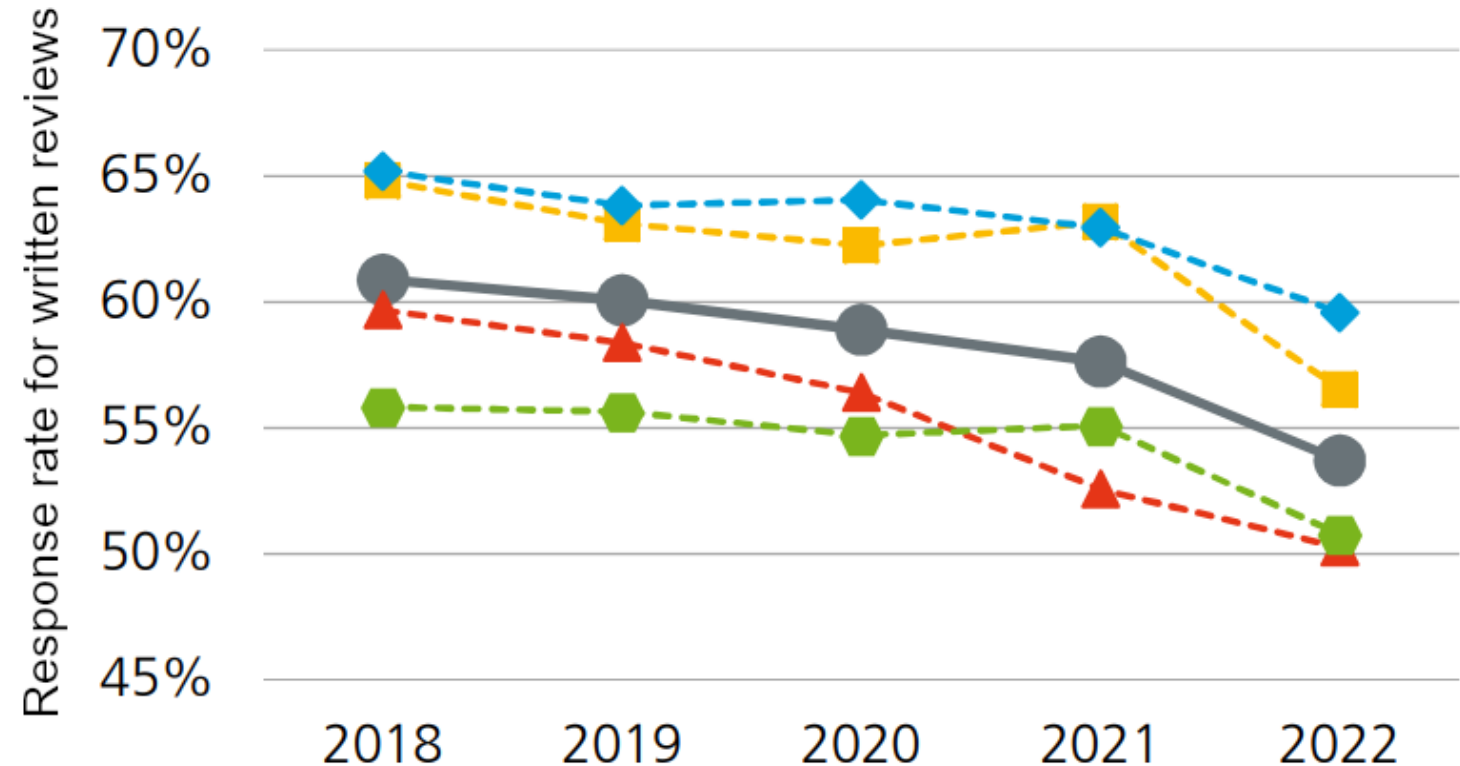

# Decision-making Process for Coordinated Programmes

DFG, German Research Foundation - The decision-making process under coordinated programmes

- Research Groups
- Research Training Groups
- Collaborative Research Centers
- Priority Programmes

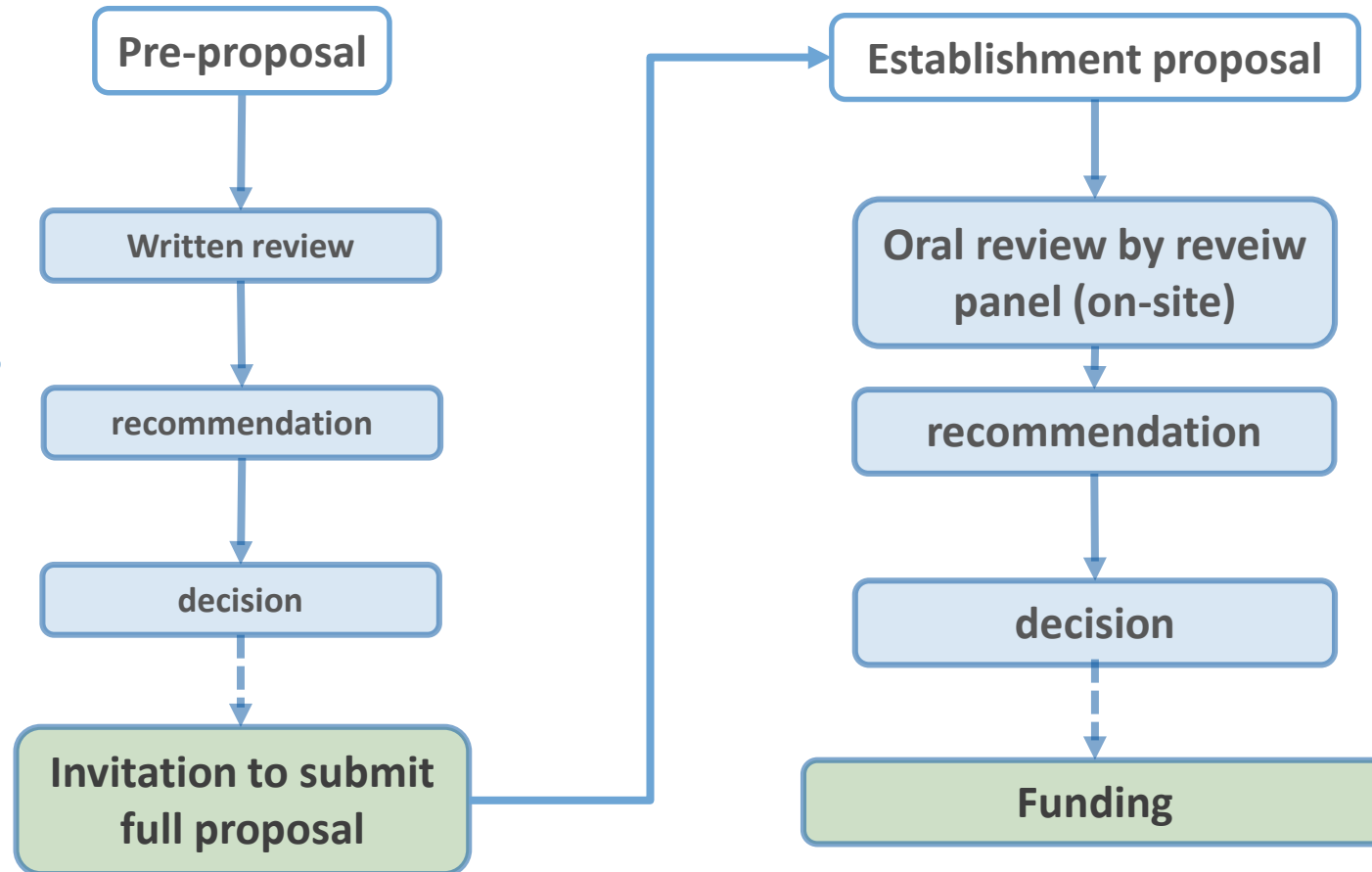



DFG

## Weitere Informationen

- ▶ zur DFG: [www.dfg.de](http://www.dfg.de)
- ▶ zu allen geförderten Projekten: <http://gepris.dfg.de/>
- ▶ zu über 17.000 deutschen Forschungsinstitutionen: [www.dfg.de/rex](http://www.dfg.de/rex)